č. 4/25

EMPÉČKO

E-magazín pro EMPOLAS členy klubu osvícených

OBSAH EMPÉČKA 4/2025

- OZOILE® je účinnější než kortikoidy! 2
- ActiMaris® je nejúčinnější na redukci biofilmu! 3
- Novinky v portfoliu EMPOLAS 4
- Nové sady na webových stránkách 6
- Akce EMPOLAS 7
- Fotky výherců EMPOLAS Dny pokladů 8
- Nové kampaně na sociálních sítích 9
- EMPOLAS v médiích 10
- Něco se chystá... 12
- Recenze ActiMaris® 14
- Recenze OZONIDY 16
- Recenze OROXID® 17
- Recenze na prodejny 17
- Nové články 19
- Výběr ze sociálních sítí 19

OZOILE® JE ÚČINNĚJŠÍ NEŽ KORTIKOIDY!

Nová klinická studie potvrzuje účinnost OZOILE®

V prestižním periodiku **Pediatric Surgery International (2025)** byla publikována **klinická studie**, která **prokázala, že OZOILE® je při léčbě zánětu kůže a sliznic účinnější než kortikosteroidy**. Studie zdůrazňuje nejen **vyšší protizánětlivý a regenerační účinek**, ale také bezpečnost **bez nežádoucích účinků a věkového omezení**. OZOILE® se tak ukazuje jako **moderní a bezpečná alternativa** k tradiční kortikosteroidní léčbě, vhodná i pro dlouhodobé použití.

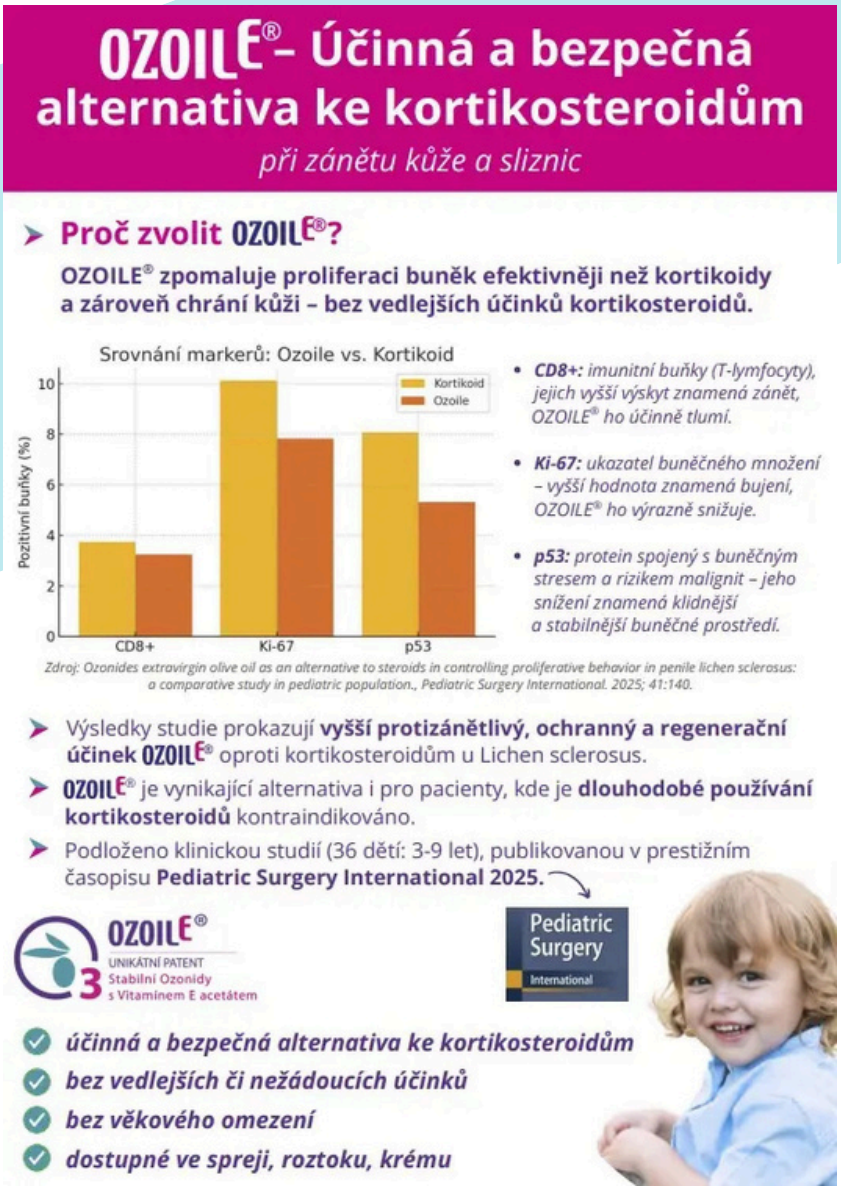

Výsledky studie

ACTIMARIS® JE NEJÚČINNĚJŠÍ na redukci biofilmu

ActiMaris® potvrzuje nejvyšší účinnost v redukci biofilmu.

Nezávislá studie provedená na oddělení mikrobiologie v roce 2024 na **Hospital Universitario ve Valencii** potvrdila **vysokou účinnost přípravků ActiMaris®** při redukci biofilmu, který vzniká na ránách v důsledku působení bakterií a plísní.

Výsledky ukázaly, že **ActiMaris® Forte** dosahuje nejvyšší redukce biofilmu až o 94 % a byl vyhodnocen **jako nejúčinnější antiseptikum mezi porovnávanými přípravky**. **ActiMaris® Sensitiv** se pak ukázal jako **druhý nejúčinnější přípravek.**

Studie potvrzuje, že **ActiMaris® představuje spolehlivou a bezpečnou volbu pro lékaře i pacienty při péči o akutní i chronické rány**, a to díky své schopnosti účinně působit proti širokému spektru bakteriálních i plísňových druhů.

Výsledky studie

ActiMaris®
Natural Health Care

RÁNY
KŮŽE, SLIZNICE
DUTINY

Potvrzená účinnost na redukci biofilmu

Studie provedená v roce 2024 v Hospital Universitario y Politécnico La Fe (Valencie, Španělsko) nezávisle hodnotila účinnost 7 antimikrobiálních roztoků proti biofilmu. Výsledky jednoznačně ukázaly **vysokou účinnost přípravků ActiMaris®** ve srovnání s jinými dostupnými antiseptickými roztoky na hojení ran.

Testované přípravky:
ActiMaris® Sensitiv roztok, ActiMaris® Forte roztok, Microdacyn60, Granudacyn, Nawasan, Effigerm, Bactiguard

Ke studii bylo vybráno sedm klinických kmenů s vysokou schopností tvorby biofilmu.

Název	*Kmen*
Pseudomonas aeruginosa	PFQ2
Staphylococcus aureus	ATCC 25923
Staphylococcus epidermidis	ATCC 32984
Enterococcus faecalis	22775
Candida auris	VPC1
Candida albicans	149720
Candida parapsilosis	01-6066

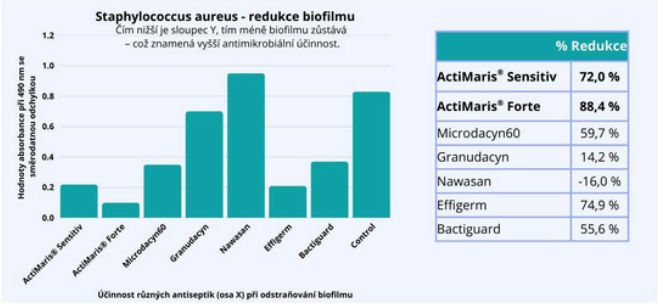

	% Redukce
ActiMaris® Sensitiv	**72,0 %**
ActiMaris® Forte	**88,4 %**
Microdacyn60	59,7 %
Granudacyn	14,2 %
Nawasan	-16,0 %
Effigerm	74,9 %
Bactiguard	55,6 %

EMPOLAS
EMPOLAS s.r.o.
Výhradní distributor ActiMaris pro ČR/SR
info@empolas.com I +420 775 335 111 I www.empolas.com

Zdravotnické prostředky. Čtěte přibalovou informaci.
Zdroj: Palex Medical S.A., Evaluation of the Biofilm Removal Capacity of Different Antimicrobial Solutions, Hospital Universitario y Politécnico La Fe, Valencia, 2024.

NOVINKY V PORTFOLIU EMPOLAS

Na našich **e-shopech actimaris, ozonidy a empolas-zdravi jsme uvedli nový produkt – DERMOZOIL® šampon.** Tento unikátní přípravek rozšiřuje naši nabídku v oblasti péče o pokožku vlasů a přináší zákazníkům další kvalitní možnost, jak pečovat o své zdraví.

DERMOZOIL® šampon:

- **Protizánětlivý a protisvědivý účinek** – snižuje zánět, zarudnutí a svědění díky OZOILE®
- **Dermatologicky testováno** – bez SLS, SLES, parabenů, barviv, silikonů a vazelíny
- **Bezpečný pro dlouhodobé používání** – vhodný pro novorozence, děti, dospělé i seniory

NOVINKY V PORTFOLIU EMPOLAS

S radostí také vítáme do našeho portfolia **novinku pro profesionály** **GENGIGEL® Plus Prof Syringe**. Jedná se o předplněnou stříkačku, která obsahuje **0,8% kyseliny hyaluronové, což je dle vyjádření předních odborníků bezkonkurenční v přípravcích na hojení dásní** (parodontálních chobotů - odchlípnutých dásní).

GENGIGEL Plus Prof Syringe
předplněná stříkačka 1 ml

399 Kč s DPH

GENGIGEL® Plus Prof Syringe zde

GENGIGEL® Plus Prof Syringe předplněná stříkačka je vhodná při:

- Hojení parodontálních chobotů
- Zavedení implantátů, extrakcích zubů
- Parodontálních a jiných operacích v dutině ústní
- Zánětu dásní, parodontitidě a priimplantitidě
- Poškození a onemocnění sliznice v dutině ústní

NOVÉ SADY NA WEBOVÝCH STRÁNKÁCH

Na našich e-shopech přibyly nové produktové sady:

- Na **ozonidy.cz**, **ozonidy.sk** a **empolas-zdravi.cz** nově najdete **sadu s doplňkem stravy DOLAREN® a DOLAREN® emulgelem**. Vznikla na základě pozitivních zkušeností **na úspěšnou sadu NEUROFISIODOL®** a navazuje na zájem zákazníků o kombinaci vnitřní i vnější podpory při obtížích pohybového aparátu.

Sada proti bolesti svalů a kloubů malá

~~766 Kč~~
689 Kč
Vložit do košíku

Sada proti bolesti svalů a kloubů velká

~~874 Kč~~
787 Kč
Vložit do košíku

- Na **rigenoma.cz** jsme uvedli **dvě nové sady**, které zákazníkům usnadňují výběr a poskytují komplexní pomoc pro tento typ obtíží.

Sada na hojení popálenin

Sada zde

Sada pro zdravou pleť bez AKNÉ

Sada zde

AKCE EMPOLAS

Na našich e-shopech jsme připravili několik zajímavých **slevových nebo výherních akcí:**

- **Od 6. do 11. srpna** proběhly **EMPOLAS Dny léta**.
- **Od 8. do 18. září** zákazníci mohli soutěžit s **EMPOLAS Dny pokladů**.
- Zároveň od **15. do 22. září** jsme nabídli speciální **akci na dopravu** – **zásilky s PPL jen za 19 Kč**.

Fotky výherců akce EMPOLAS Dny pokladů

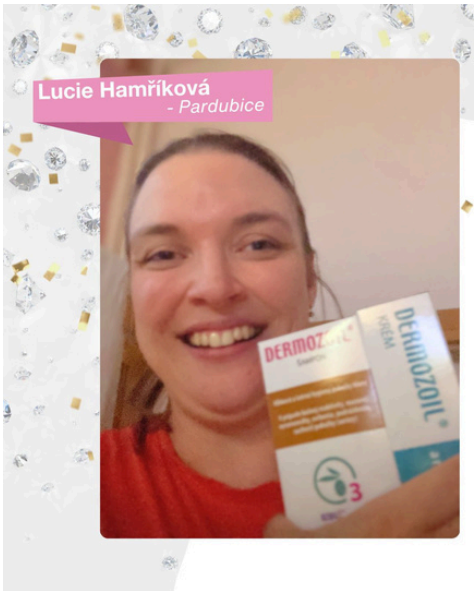

NOVÉ KAMPANĚ NA SOCIÁLNÍCH SÍTÍCH

Spouštíme **nově kampaně na platformě META** (Facebook + Instagram) pro **actimaris.cz a ozonidy.cz**. Generují nejen návštěvnost na e-shopech ale i prodeje. **Kampaně se zatím jeví jako velmi úspěšné.**

EMPOLAS zase kraluje médiím, tentokrát na TV PRIMA!

Od **8. do 12. září**, jsme se s **ActiMaris®** objevili na televizních obrazovkách jako hrdý sponzor oblíbeného pořadu **PROSTŘENO**.

Jsme rádi, že se naše značka dostává k širokému publiku prostřednictvím oblíbeného pořadu, který spojuje lidi u jednoho stolu.

CHCI KOUKNOUT NA VIDEO

Upoutávka na hojení ran s přípravky **RIGENOMA®** se objevila i **na straně 21 ve vydání 03/2025 odborného periodika LÉČBA RAN.**

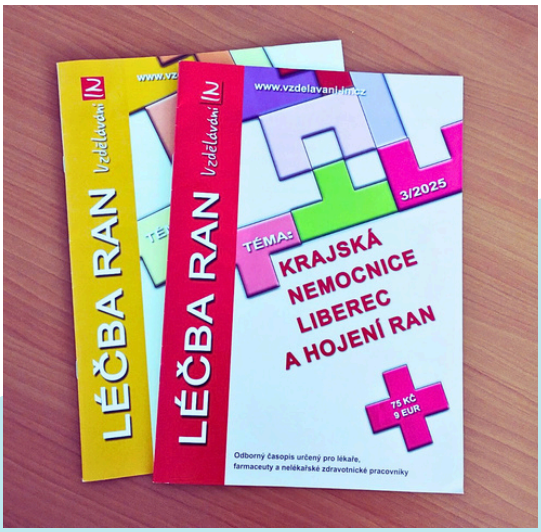

Věříme, že i díky této prezentaci se nám podaří **ještě více pomáhat pacientům trpícím chronickými ranami a podpořit odborníky** v jejich každodenní praxi.

nim lékařem korigován minerálový rozvrat – substitucí minerálů. Dle urologa vyloučena obstrukční etiologie při renálním selhání, dle nefrologa doporučen maximální konzervativní postup. Chronické bércové vředy doporučeno ošetřovat pouze pomocí lokální terapie, ATB terapie ve spolupráci s infektology neindikována vzhledem ke kolonizaci rány. Terapie byla nastavena s ohledem ke komorbiditám a celkovému stavu pacienta a k ukončení onkologické léčby se zaměřením na komfort pacienta. Vzhledem k celkovému stavu byla doporučena hospicová péče, event. ONP.

Při příjmu na oddělení má pacient velké bolesti dolních končetin, ty má svěšené, nezvládne dát do lůžka, již se na nohy samostatně nepostaví. Defekty na dolních končetinách jsou mnohočetné, různých velikostí, povleklé, secernující.

Nález: bakteriologie rány *Providencia rettgeri*+++, *Pseudomonas aeruginosa*+++
Bakteriologie moč: *Enterococcus faecalis* 10/6/ml
Krevní obraz – Le 8,4, Ery 2,44, Hb76, Trom 152
Na 123, K 3,9, Cl 86, urea 32,0, krea 404

Ošetření chronických ran: zpočátku po příjmu na oddělení Octenisept roztok 2x denně, na blízké okolí ZinOxid. Avšak převazy náročné jak časově, tak personálně. Nohy otekle, velmi bolestivé a hodně secernující. Při převazech bylo zapotřebí vždy aplikovat léky na bolest a vždy spolupráce alespoň dvou, nejlépe však tří členů ošetřovatelského týmu. Po čtyřech dnech změna ošetření defektů dolních končetin s krytím Cutimed® Sorbact® Gelem 1x denně, na blízké okolí ZinOxid. Již druhý den pacient velmi kvitoval menší bolest, jak v noci, tak i při převazu. Toto kryti na sebe váže bakterie, plísně, ale hlavně endotoxiny z rány bez použití chemických látek. Hydrogelová složka dodává ráně potřebnou vlhkost a podporuje tvorbu nové tkáně. Kryti se navíc nemusí převazovat denně, ale vzhledem ke stavu pacienta a jeho ran jsme zpočátku převazovali denně. Po týdnu byl pacient přeložen na Oddělení následné péče, kde zemřel.

Závěr
Uvedená kazuistika je příkladem, že i v případě, kdy neočekáváme zhojení chronické rány vzhledem k celkovému zdravotnímu stavu pacienta v paliativní péči, snažíme se zajistit maximální komfort v péči o chronickou ránu a minimalizaci bolesti. Největším úspěchem pro nás bylo, když pacient řekl, že toto bylo to nejlepší kryti, co v poslední době měl.

OZOILE® 3 UNIKÁTNÍ PATENT
NOVINKA
NOVÁ REVOLUČNÍ LINIE S PATENTOVANOU SLOŽKOU OZOILE®
RIGENOMA®
✓ Výrazně urychluje hojení
✓ Silný mikrobicidní účinek
✓ Rychlý proti-zápachový efekt
den 1
den 59
den 1
den 14
RIGENOMA® nyní v plné úhradě
www.RIGENOMA.cz
EMPOLAS Distributor ČR a SR: EMPOLAS s.r.o., info@empolas.com, +420 775 335 111
Zdravotnické prostředky. Čtěte pečlivě přibalovou informaci.
Fotografie: Centrum hojení ran EMPOLAS, 10.5.-8.7.2025, Olomouc

Připravujeme spustit prodej přípravku GENGIGEL® Baby.

- **GENGIGEL® Baby** – gel **s kyselinou hyaluronovou** určený **pro dásně kojenců, batolat a pro malé děti.** Pomáhá **při bolestivosti a otocích spojených s prořezáváním zoubků** nebo při lehkých poraněních. Neobsahuje anestetika, alkohol ani umělá aromata; je klinicky testován.

K příležitosti uvedení nového produktu je **nezbytné vytvořit dobrou prezentaci pro lékaře a další profesionály.** Proto vzniknul nový leták v moderním provedení.

Co na něj říkáte?

RECENZE ACTIMARIS®

Bojoval jsem **s mykózou mezi prsty** na nohách a vyzkoušel jsem snad všechno. Po 14 denním používání Rigenoma se **zmokvalá kůže seschla a odloupla**. Pozor na promnutí očí s neumytýma rukama od přípravku. Je dost agresivní a pěkně to pálí. Jinak naprostá spokojenost.
*(**RIGENOMA bioaktivní sprej na rány 20 ml**, Daniel Bojko, 18. 7. 2025)*

Nejlepší gel na hojení jakýchkoli poranění, jizev po operaci, aftů, mamince pomohl zhojit velkou jizvu, která neustále hnisala. Opravdu stojí za vyzkoušení, pro mě malý zázrak!!!
*(**ActiMaris gel 50 g,** Zuzana Kočí, 20.7. 2025)*

Gel i roztok jsou skvělé. Pomáhají a super **hojí škrábance, štípance** a dokonce jsem používala **i na bolavý zub a dáseň** a parádně všechno zklidnilo.
*(**ActiMaris gel 20 g + Sensitiv roztok 300ml**, Iva, 23. 7.)*

Je to zvláštní ale přestali mě bolet nohy. Vyčistí to ránu, vytáhne záněty a hojí se to. **Konečně udělali zase něco pro lidi.** *(**ActiMaris gel 20 g,** Kamil Vrábík, 27. 7. 2025)*

Super přípravky, rozhodně u nás doma **už nikdy nebudou chybět v lékárničce** 😊Použila jsem je na **nohu své fenky,** která měla dlahu a po sundání se ji ukázal dekubit… fotky jsou rozdíl 2 týdnů, na noze byla viděl i kost .. p**o použití dvou týdnů odpadla mrtvá tkáň a krásně dorůstá nová**. Velice doporučuji!!!!! V léčbě stále pokračujeme.
*(**2x ActiMaris gel 20g + ActiMaris Forte roztok 300 ml,** Miroslava H., 27. 7.)*

Manžel má bércové vředy na obou lýtkách, po užití ActiMaris gelu a ActiMaris forte Solution se bércové vředy úspěšně hojí. *(**AM gel 50g**, Eva Rychlá, 12. 8. 2025)*

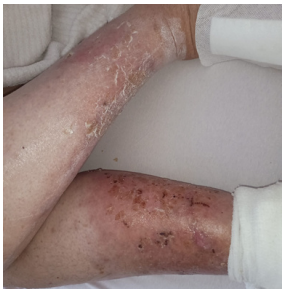

Na kožním oddělení jsem se **léčil s údajným štípnutím hmyzem** přesto, že mi v lékárně řekli, že je to pásový opar. **Antibiotikum, masti a jiné přípravky, které mi na kožním oddělení předepsali, nepomáhaly**. Místo ,aby puchýře ustupovaly, tak se naopak ještě rozlézaly. Na doporučení mé dcery, která má s vaším roztokem **ActiMaris forte** velice dobré výsledky, jsem použil tento roztok. **Již po 3hod. od aplikace už bylo vidět , že dochází k obratu a puchýře se začínají ztrácet**. Nadále používám pouze ActiMaris forte roztok a výsledek vidíte na fotu. 1. aplikace roztoku 4. 7. 2025. Druhý den 5. 7. 2025 už byla vidět změna samozřejmě k lepšímu. Na posledním fotu je stav k dnešnímu dni.
(***ActiMaris Forte roztok 300 ml***, *Miroslav P., 18. 8. 2025)*

Super výrobok, liečila som babke **otvoreny dekubit** – za 2 týždne (ošetrené ráno a večer) rána **zhojena, usušená, nemokvava, vytvorená chrasta**… Môžem určite odporučiť, Beata
(***ActiMaris gel 20 g + Forte roztok 300 ml***, *Beata, 29. 7. 2025)*

Nám doma pomáha tento produkt na **akné, odreniny, zádery, rôzne iné kožné problémy, afty, výplach po extrakcii zubu múdrosti**. Akonáhle sa už míňa, objednávam ďalší. Proste skvelý produkt.
(***ActiMaris Sensitiv roztok 300 ml***, *Iveta, 29. 7. 2025)*

Již 6 měsíců trpím **neustále se vracející vaginální kvas. mikozou** a po prvním dnu kdy jsem použila výplach došlo k úlevě. **Třetí den jsem byla bez pálení i výtoku**. Používám výplach preventivně 1x týdně a zatím se cítím uzdravená. Jsem mile překvapená rychlým účinkem, který se nedostavil po používání léků z lékárny. Budu dále používat, a proto ActiMaris výplach všem doporučuji.
(***2x ActiMaris Forte roztok*** *300 ml, bpavkova@florstyl.cz, 8. 9. 2025)*

Používám ho **na akné** a nemůžu to vynachválit, rychle hojí a **vydržel mi tři měsíce a to to používám každý den**. Mamce to také pomohlo když měla po operaci, tak si to vmasírovala kolem rány a po pár minutách to místo přestalo bolet. Doporučuji a budu si to kupovat dále.
(***ActiMaris gel 20g***, *Eliška, 15. 9. 2025)*

Po cisárskej operácii som rada, že rána sa pomaly zaceľuje a už tak moc nemokva. Hojenie je rýchlejšie a ja sa cítim lepšie. Ďakujem.
(***ActiMaris gel 20g***, *Martina, 26.8. 2025)*

Banival - neuvěřitelné. Chce to jenom trpělivost. Jak jsem se již kdysi vyjádřil. Žádná obřízka, Desetileté léčení k ničemu. chronický stav. Lékaři se vyjadřovali, že se toho nelze zbavit. **Téměř roční mazání. Stav, ktery po několika měsících vypadal, jako že se to zhoršuje. Nakoplo to imunitní systém a vše se odloupalo a zahojilo znovu.** Předkožka jako za mlada a sliznice na žaludu, jako miminko. **JENOM MAZAT, VĚŘIT A NEPANIKAŘIT.** ZNOVU DĚKUJI EMPOLASU. UŽ NIKDY KORTIKOIDY, JENOM SE TO ZABETONUJE.
*(**BANIVAL**, Pavel, 15.8.2025)*

Syn po **operaci předkožky měl potíže s hojením**, koupali jsme v heřmánku a mazali Framykoinem, po nějaké době, se stav zlepšil, ale pak najednou předkožka opět nešla stáhnout, měl ji opět zúženou. Při stahování se dělaly ragády, a tak jsme opět mazali a koupali v heřmánku. Už jsem byla zoufalá, až jsem narazila na Banival. Napřed jsme pár dní mazali předkožku kortikoidní mastí, aby povolila a poté mazali Banivalem. **Předkožka je již bez problému stažitelná, a navíc se nedělají žádné další ragády**. Užíváme Banival cca 14 dní a můžu jen doporučit.
*(**BANIVAL**, Jiřina, Karviná, 21. 8. 2025)*

Tenhle krém je **opravdový zázrak**, vyléčil mi dlouhodobý problém (cca 2 roky) **s rozsahlym kvasinkovym ekzemem různě po těle**, všechno ostatní byl krok vpřed a zároveň vzad, vse se jen zhoršovalo, už jsem byla opravdu zoufalá a narazila na vaše produkty. Byl to cca půlroční boj, ale já mám konečně po problému, **celé léto můžu ukazovat kůži beze studu, nic se nevrací**. Je skvělý i jako hydratační krém na obličej. Mažu stále, pokožka dostala vyrazkou hodně zabrat, ale vrací se do kondice a stále světlá. **Tohle je věc, která je opravdu účinná a co slibuje, to splní, chce to někdy být jen trpělivý a nečekat zázrak na počkání, ale dostaví se.** Držím palce všem, co s něčím takovým bojují.
*(**DERMOZOIL krém na dermatitidy**, Lenka, 24. 8. 2025)*

Procten krém - **Už jsem nevěděl co s tím**, tak jsem zkusil objednat tento krém, který během 14 dní **znatelně zlepšil problém s Hemoroidy.** Myslím, že od teď raději budu mazat preventivně :-)
*(**PROCTEN krém**, Petr, 22. 8. 2025)*

Lze používat samostatně nebo v kombinaci s jiným prostředkem, čím se výrazně zesiluje hojivý účinek (vyzkoušeno!). **Přináší téměř okamžitý pocit úlevy a zklidnění. Samostatně má příznivé účinky na všechna podráždění pokožky a sliznic, zapaření, apod.**
*(**2x IDROZOIL,** irena.sklenska@centrum.cz, 6. 8. 2025)*

Ušní kapky Otorig fungují skvěle. Asi za 3 dny bylo po problému. Děkuji.
*(**OTORIG ušní kapky**, Miroslava, 22. 7.)*

RECENZE OROXID®

Používám tyto produkty na **paradentózu opakovaně**, zatím jiný přípravek mi nepomohl tak, jako Váš. Ještě nemám vyhráno, ale věřím, že to zvládnu. Děkuji.
*(**Sada proti parodontóze**, Olga, 31. 7. 2025)*

Od doby kdy jej užívám zuby s zklidnily, už se mi netlačí ven.
*(**2x OROXID forte roztok**, Jan Šidák, 25.8.2025)*

Velice příjemný a účinný prostředek! *(**OROXID sensitiv roztok**, Alena Klimešová, 13. 8. 2025)*

Poté, co mně byl doporučen Oroxid zubním lékařem, už bych jinou ústní vodu nepoužila! Velice si ho chválím pro jeho účinky! Doporučiji!
*(**2x OROXID sensitiv roztok**, Alena Klimešová, 13. 8. 2025)*

Měl jsem problém s dásněmi, nemohl jsem se jich kartáčkem ani dotknout. **Po použtí Oroxidu jsem za dva dny měl 80% zlepšení, a po 4 dnech mě to už vůbec nebolelo. Skvělé, překvapující účinek.**
*(**OROXID forte roztok**, jinhaj.po@gmail.com, 2. 9. 2025)*

Funguje dobře, zuby jsou bělejší, v lepší kondici. *(**OROXID sensitiv roztok**, Petr M., 8. 9. 2025)*

Přípravek mi pomohl **při léčení poškozených dásní po extrakci zubu**.
*(**GENGIGEL gel**, Jana, 10. 9. 2025)*

RECENZE NA PRODEJNY

TOMAS ROGL
0 recenzí • 0 fotek

★★★★★ před 2 dny

Mohu vřele doporučit! Slečna prodavačka i přes předchozího zákazníka, kterému se snažila vše vysvětlit a ten si stále mlel svoje a následně nafucene odešel se obratem věnovala mému problémů a i když neměli konkrétní ortézu skladem byla možnost objednávky. Nakonec ale přišla z řešením, které ihned vyřešilo můj problém a ulevilo od bolesti. Moc děkuji této odborníci na svém místě!:)

Zdravotnické potřeby EMPOLAS - Globus Olomouc
Vlastník

mpelikanova62 před dnem

Doporučuji obchod

Výhodné nabídky a samozřejmě vyzkousenou účinnost přípravku . A skvělé dámy v Brně

Nahlásit

RECENZE NA PRODEJNY

Lenka Kolářiková
Místní průvodce • 2 recenze • 0 fotek

★★★★★ před 1 týdnem

Děkujeme za vstřícný přístup i pomoc s výběrem nákupu zdravotních potřeb pro moji maminku, která byla velmi spokojena s milým jednáním pracovnic.

Zdravotnické potřeby EMPOLAS - Brno
Vlastník

Dana Vlachová
1 recenze • 0 fotek

★★★★★ před 3 týdny

Opravdu mohu jen chválit a doporučit. Velmi ochotné, vše vykomunikují. Super, děkuji moc.

Zdravotnické potřeby EMPOLAS - Brno
Vlastník

David Ambrůz
2 recenze • 0 fotek

★★★★★ před 4 dny

Velmi příjemná první zkušenost s nákupem na této pobočce. Jsem dlouholetým uživatelem bot značky Lovegood. Na této pobočce se mi dostalo té nejlepší péče a pozornosti při jejich zkoušení, konkrétně bych velmi rád poděkoval paní Blance, která byla již při mém příchodu usměvavá a velmi vstřícná. Boty semnou vyzkoušela, byla velmi ochotná při jejich nazouvání mi pomoci (jsem OZP). Na konci jsem dostal i instruktáž, jak se o boty správně starat, z pobočky jsem odcházel s úsměvem na rtech a rozhodně jsem tam nebyl naposledy. Moc díky :)

Zdravotnické potřeby EMPOLAS - Zlín
Vlastník

Robert Nižný
2 recenze • 0 fotek

★★★★★ před 3 týdny

Perfektní přístup a milá paní prodavačka.

Zdravotnické potřeby EMPOLAS - Ostrava
Vlastník

NOVÉ ČLÁNKY

actimaris.cz

Jak ošetřit mykózu na nohou? Poradíme vám!

Jak ošetřit mykózu na nohou? Poradíme vám! Mykóza nohou, lidově řečeno plíseň na nohou, je velmi rozšířený problém, který postihuje miliony lidí. Nejde jen o...

číst více

ČÍST ZDE

Jak správně pečovat o jizvy po operaci?

Jak se starat o jizvu po operaci?Po každé operaci je správná péče o ránu a jizvu klíčem k rychlému hojení a minimalizaci viditelných stop. Bez ohledu na to,...

číst více

ČÍST ZDE

ozonidy.cz

PROČ BYSTE MĚLI MÍT DOMA RIGENOMA SPREJ NA RÁNY?

Proč byste měli mít doma RIGENOMA sprej na rány? Vaše domácí lékárnička by měla obsahovat produkty, které vám mohou pomoci zvládnout nečekané zdravotní obtíže. Jedním z takových produktů je i RIGENOMA® bioaktivní sprej na rány pro podporu hojení. Jedná se o skvělého...

ČÍST ZDE

OZOILE: REVOLUČNÍ SLOŽKA V BOJI PROTI ZÁNĚTŮM A INFEKCÍM

ALTERNATIVA KE KORTIKOIDŮM? Revoluční složka v boji proti zánětům a infekcím — OZOILE® Záněty a infekce patří k nejčastějším zdravotním problémům, které mohou postihnout kůži i sliznice. Tradiční léčba často zahrnuje kortikoidy či antibiotika, které sice přinášejí...

ČÍST ZDE

NOVÉ ČLÁNKY

oroxid.cz

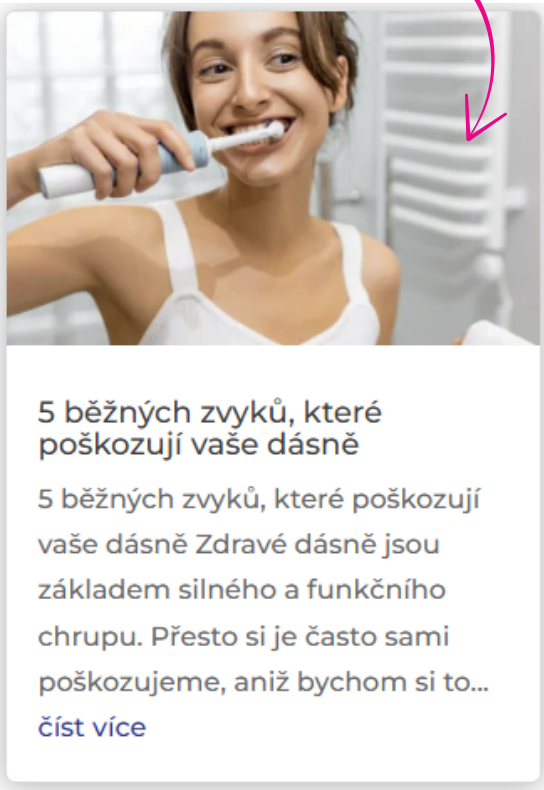

ČÍST ZDE

empolas-zdravi.cz

ČÍST ZDE

VÝBĚR ZE SOCIÁLNÍCH SÍTÍ

Sdílejte!

VÝBĚR ZE SOCIÁLNÍCH SÍTÍ

VÝBĚR ZE SOCIÁLNÍCH SÍTÍ

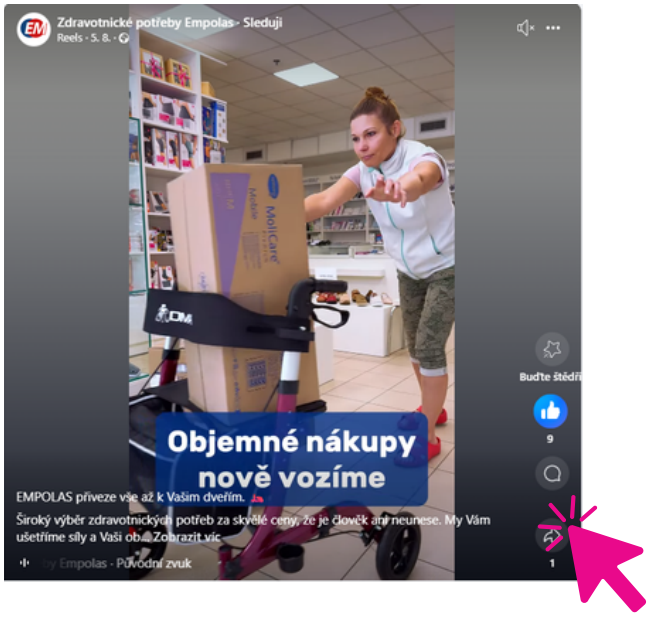

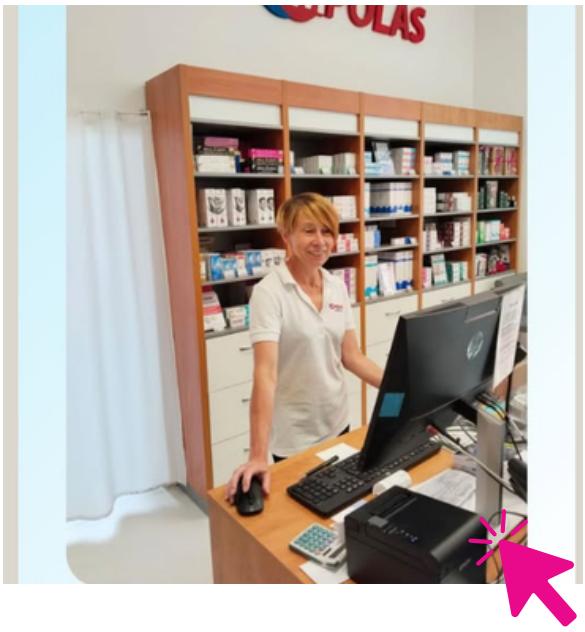

EMPOLAS
Pomáháme ke zdraví

Krásný podzim přeji všem!

Máte novinku, důležitou či zajímavou zprávu, která by neměla chybět v příštím vydání?

Napište mi na email, pošlete fotky a sdílejte příspěvky :)

marcela.strakova@empolas.com